

COMUNE DI BRESCIA
 ASSESSORATO AGLI INTERVENTI SPECIALI
 SUL TERRITORIO



GIUGNO 1993

Progetto esecutivo del Centro Sportivo di Falzaroni:
 PALESTRA POLIVALENTE
 CAMPIO DI CALCIO CON TRIBUNA

PROGETTONE SPANNO LUTERNO: P. L. MARCO GAZDAR
 ING. CARLO GAZDAR - VIA S. PIETRO, 27
 25121 BRESCIA - TEL. 030/334411-334412

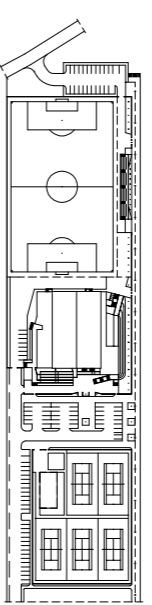

CONFERMA DATI PRECEDENTI
 CAMPIO DI CALCIO E TRIBUNA

TAVOLA N. 3
 SCALA
 VOGLIE

Piano TERRA scala 1:100

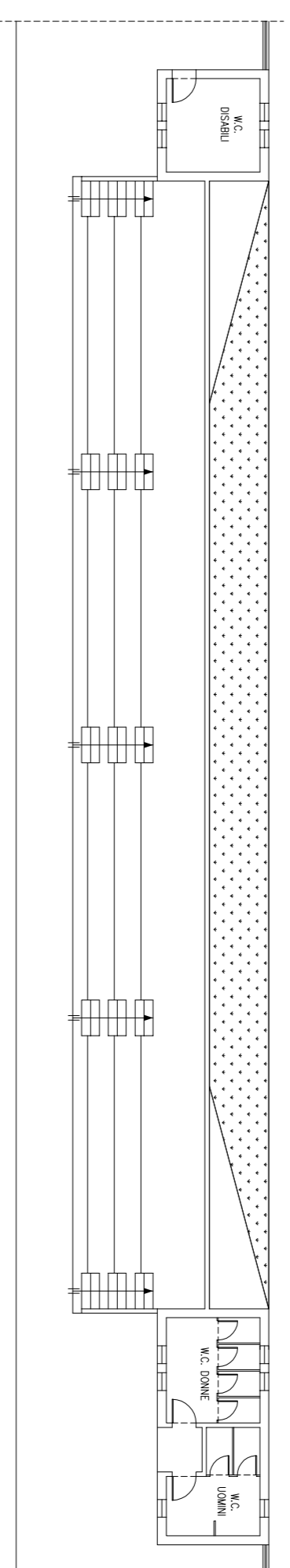

PIANTINA scala 1:300

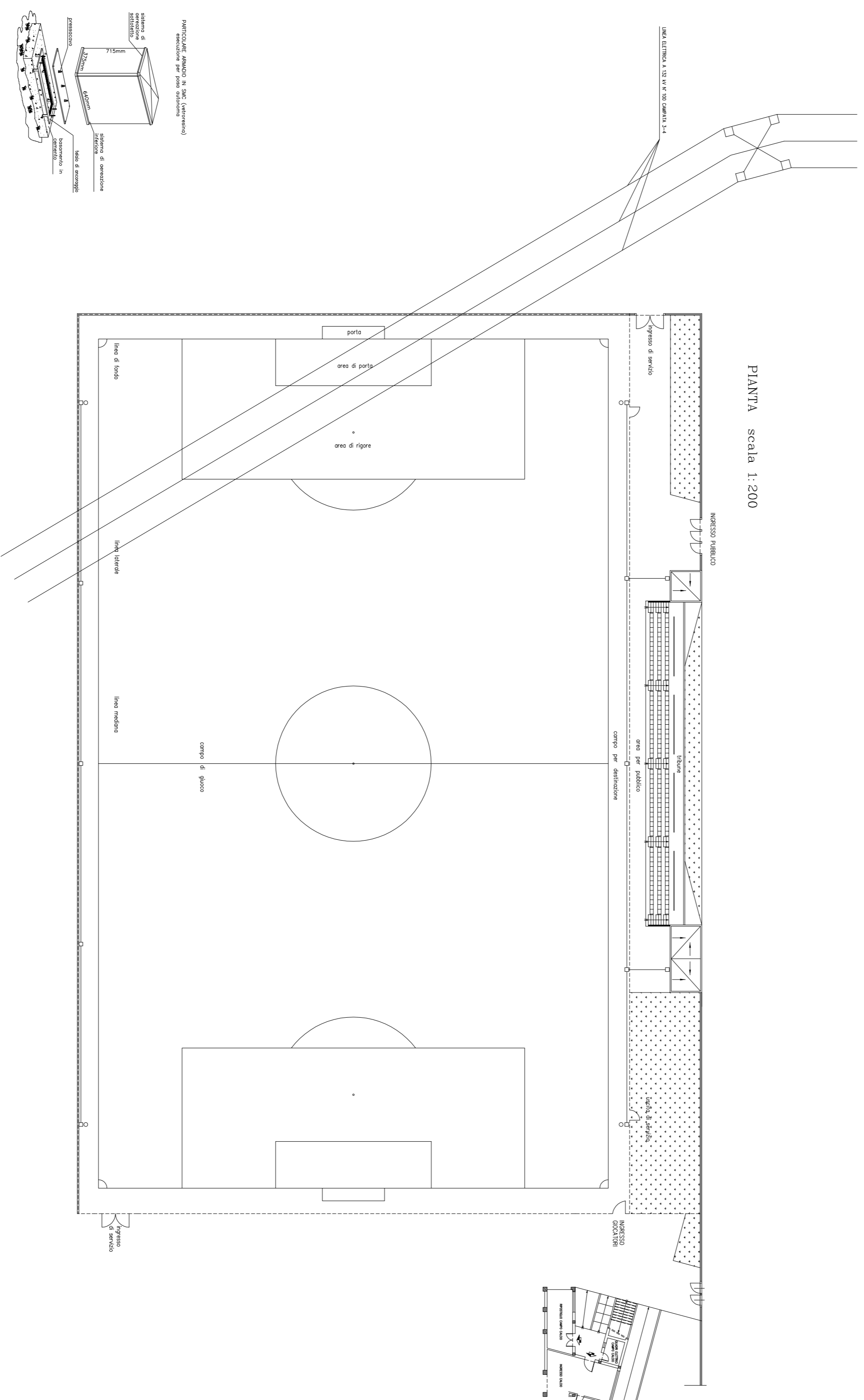

TORE PORTANTI A SEZZ. POLIGONALE
 IN DUE INSONNI AD INCLINAZ. DI 30°

PARTECIPAZIONE IN QUANTITÀ

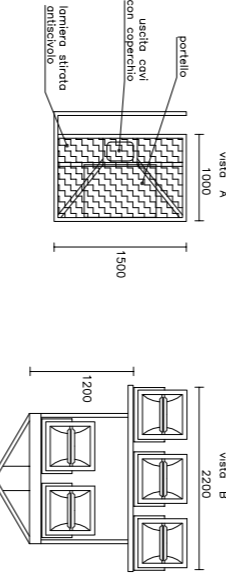

PARTECIPAZIONE IN QUANTITÀ



PARTECIPAZIONE IN QUANTITÀ



1.1.1. PIANO DI RIFERIMENTO E RENDICONTI DELLO STATO PRESENTI ALL'ESERCIZIO COMUNE. L'USO PER CONSERVARE IL MANTO DEI TAVOLI DELLO STABILIMENTO PER GIOCHI A SPALAN. DI LEGNA.

1.1.1. PIANO DI RIFERIMENTO E RENDICONTI DELLO STATO PRESENTI ALL'ESERCIZIO COMUNE. L'USO PER CONSERVARE IL MANTO DEI TAVOLI DELLO STABILIMENTO PER GIOCHI A SPALAN. DI LEGNA.