

L’immobile è costituito da due locali adibiti ad ufficio, di cui uno di 22,5 mq e uno di 31,40 mq, caratterizzati da ampie finestre e con travi a vista. Vi è inoltre un ripostiglio da 7,30 mq. Il bagno (5,70 mq) è dotato di sanitari, boiler acqua calda e termoarredo elettrico, mentre l’antibagno offre spazio aggiuntivo. Si riporta a titolo esplicativo planimetria dei locali.

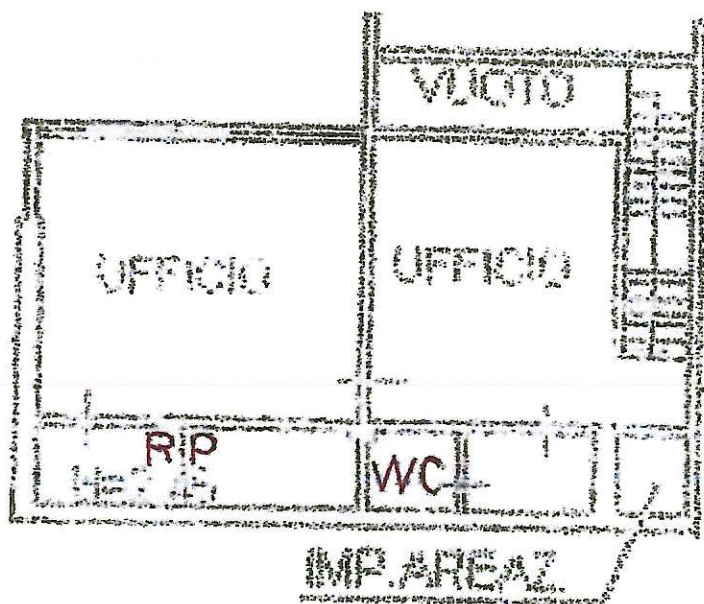

**Agenzia delle Entrate
CATASTO FABBRICATI
Ufficio Provinciale di
Brescia**

Dichiarazione protocollo n. _____ del _____	
Comune di Brescia	
Via Luigi Bazoli _____ civ. 10	
Identificativi Catastali:	Compilata da: Quaresmini Raffaella
Sezione: NCT	Iscritto all'albo: Geometri
Foglio: 59	Prov. Brescia
Particella: 27	N. 5049
Subalterno: 6	

Planimetria
Scheda n. 4 Scala 1:500



CORPO A

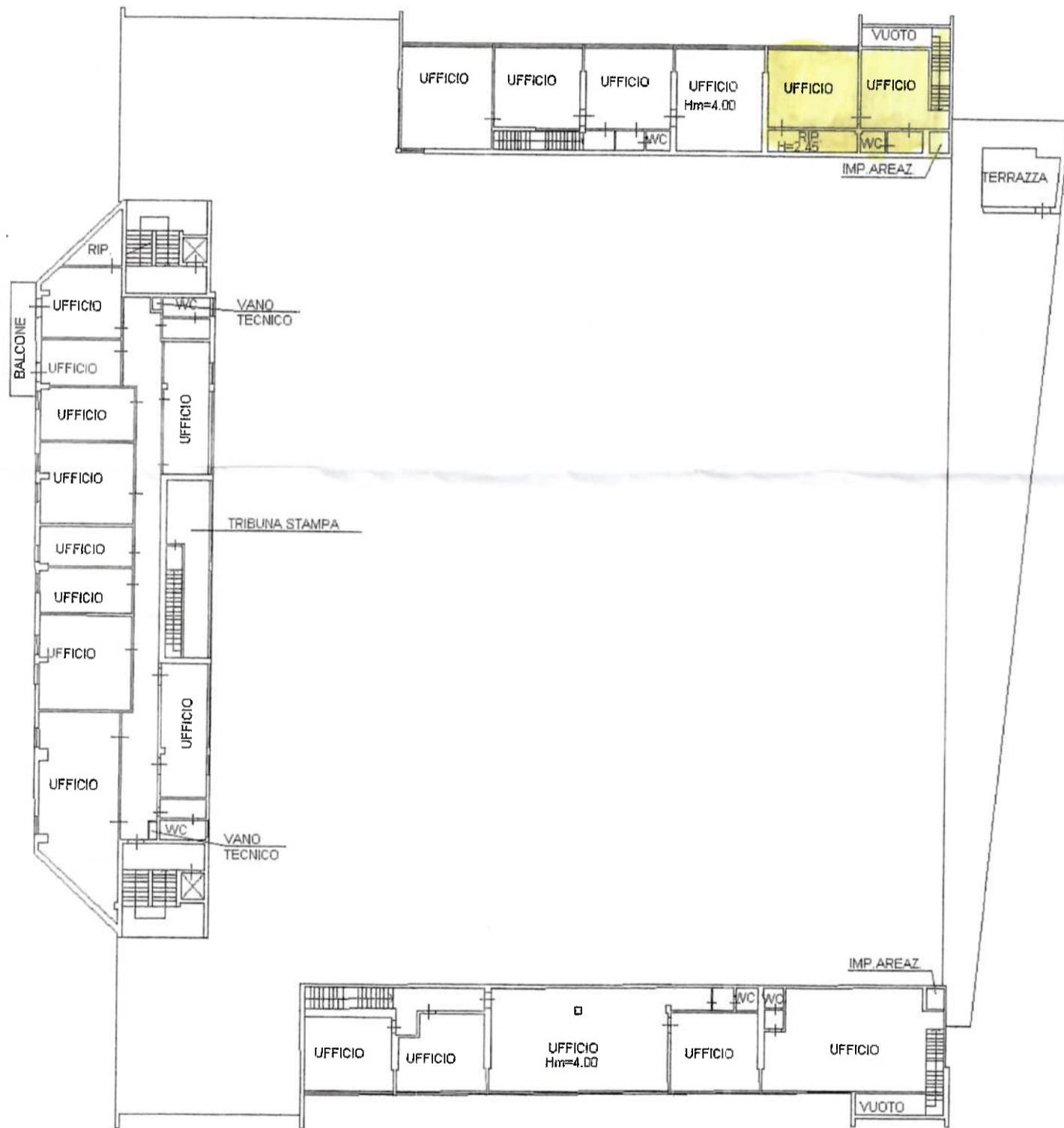

PIANO SECONDO(2)